



## BARÃO RIDE TRAIL RUN

### REGULAMENTO

Uma energia que arrepia, um silêncio que avisa que algo grande está chegando. Pela primeira vez a Organização da Barão Ride vai se juntar ao ritmo da corrida, onde a Bike e o Trail Run estão lado a lado disputando cada centímetro de adrenalina.

A inclusão do Trail é um marco importante em nossa jornada, representando a expansão e a diversidade de modalidades e como elas podem se completar incentivando cada vez mais a prática esportiva e uma melhor qualidade de vida proporcionando uma experiência única aos participantes.

A 1ª edição da **BARÃO RIDE TRAIL RUN** contará com percurso de **03 e 7km** para todos e será percorrida por várias estradas vicinais e trilhas, com largada e chegada na Arena Barão Ride, bairro Vereda Grande na cidade de Barão de Grajaú - MA.

#### 1. DATA DA CORRIDA, HORÁRIO E LOCAL

Data: **15/03/2026 (domingo)**

Horário da Largada: **06h**

Local: **ARENA BARÃO RIDE**

Endereço: **Bairro Vereda Grande, Barão de Grajaú - MA**

**Obs: A concentração dos Atletas será a partir das 05h:30min**

#### 2. PARTICIPAÇÃO NO EVENTO

**2.1** Poderá participar da “1ª edição da **BARÃO RIDE TRAIL RUN** ” qualquer pessoa, de ambos os sexos, com idade mínima de 18 (dezoito) anos, e, **se menor de 18 anos**, somente com autorização escrita e/ou atestado de responsabilidade do pai ou responsável civil, **apenas na distância de 03 km**, todos gozando de boa saúde, inclusive comunicando esse fato em termo de responsabilidade próprio que deverá ser apresentado por escrito, modelo será disponibilizado no site, no recebimento do kit atleta.

**2.2** A organização da “1ª edição da **BARÃO RIDE TRAIL RUN**” também estabelece que:

**a)** Ao se inscrever o **PARTICIPANTE**, assume total responsabilidade pelos dados fornecidos, aceita totalmente o **REGULAMENTO**, bem como as despesas de transporte, hospedagem e alimentação, seguros e quaisquer outras necessárias ou provenientes da sua participação antes, durante e depois da CORRIDA, bem como do uso de imagens durante o evento;

**b)** A ORGANIZAÇÃO garantirá atendimento emergencial aos PARTICIPANTES, com um serviço de ambulância para remoção. O atendimento médico propriamente dito, tanto de emergência, como de continuidade, será efetuado na REDE PÚBLICA sob responsabilidade desta;

**c)** A segurança da “1ª edição da **BARÃO RIDE TRAIL RUN** ” receberá apoio de colaboradores ou voluntários e haverá staffs (monitores) para a orientação dos PARTICIPANTES;

- d) Os **ORGANIZADORES/REALIZADORES** poderão suspender a corrida por questões de segurança pública ou motivos de força maior;
- e) O evento ocorrerá independente de quaisquer situações climáticas, exceto por motivos de força maior;

**2.3 O PARTICIPANTE** que em qualquer momento deixe de atender as regras descritas neste **REGULAMENTO**, ou **por omissão** deixe de comunicar à **ORGANIZAÇÃO** qualquer impedimento de sua parte, por escrito, poderá a qualquer tempo ser **desclassificado** da CORRIDA, sem direito a ressarcimento de inscrição ou qualquer outro benefício previsto.

**2.4** Os participantes têm a obrigação de preencher corretamente todos os campos da Ficha de Inscrição Na **“1ª edição da BARÃO RIDE TRAIL RUN”**.

**2.5** Ao se inscrever o **PARTICIPANTE** o fará de forma pessoal, ou por representante caso seja menor de 18 anos, não cabendo a possibilidade de transferência de sua inscrição para **TERCEIRO**. Devendo preencher o formulário de inscrição com dados legíveis e, **OBRIGATORIAMENTE**, informando todos os dados solicitados.

### **3. PUNIÇÃO DO PARTICIPANTE INFRATOR**

**3.1.** Qualquer **PARTICIPANTE** que usar de meios ilícitos e/ou antidesportivo para obter vantagem ou que não cumprir o percurso da **“1ª edição da BARÃO RIDE TRAIL RUN”** será automaticamente **DESCCLASSIFICADO**. O **PARTICIPANTE** poderá caminhar durante a prova, mas se parar deliberadamente ou abandonar o percurso, também será desclassificado;

**3.2.** Os participantes **NÃO** podem ser acompanhados (puxados) por bicicletas, motos ou qualquer outro tipo de veículo, sendo o corredor que infringir essa regra desclassificado automaticamente;

**3.3.** Não será permitida a participação de pessoas não inscritas;

### **4. PREMIAÇÃO, CATEGORIAS E CLASSIFICAÇÃO**

**4.1. HAVERÁ** premiação em **TROFEU**, aos 03(três) primeiros colocados geral na distância de **03km** e aos 03(três) primeiros colocados nas categorias por idade apenas premiação em **TROFEU**, de ambos os sexos;

**4.1.1** Premiação em **TROFEU + DINHEIRO PODIO GERAL** (Masculino e Feminino):

<b>COLOCAÇÃO</b>	<b>PREMIAÇÃO</b>
1º	Troféu + R\$ 250,00
2º	Troféu + R\$ 150,00
3º	Troféu + R\$ 100,00

**4.1.2** Premiação POR IDADE (Masculino e Feminino):

<b>COLOCAÇÃO</b>	<b>PREMIAÇÃO</b>
1º	TROFEU
2º	TROFEU
3º	TROFEU

**4.1.2.1:** Compõe classificação por categoria de idade para a distância de **03km**, masculino e feminino: **Categoria de 18 a 39 anos e a Categoria 40+.**

**Obs1:** Os **PARTICIPANTES** de **14 a 17 anos** de idade poderão, **com a devida autorização dos pais ou responsável direto**, participar da corrida somente na distância de **03 Km** e estes receberão apenas Medalha de participação após a conclusão do percurso;

**4.2. HAVERÁ** premiação em **TROFEU e DINHEIRO**, aos 03(três) primeiros colocados geral na distância de **07km** e aos 03(três) primeiros colocados nas categorias por idade apenas premiação em **TROFEU**, de ambos os sexos;

**4.2.1** Premiação em **TROFEU + DINHEIRO PODIO GERAL** (Masculino e Feminino):

COLOCAÇÃO	PREMIAÇÃO
1º	Troféu + R\$ 500,00
2º	Troféu + R\$ 350,00
3º	Troféu + R\$ 150,00

**4.2.2** Premiação POR IDADE (Masculino e Feminino):

COLOCAÇÃO	PREMIAÇÃO
1º	TROFEU
2º	TROFEU
3º	TROFEU

**4.2.3.** Compõe classificação por categoria de idade para a distância de **07km**, masculino e feminino:

**4.2.3.1.** Categoria A : **18 a 29 anos**;

**4.2.3.2.** Categoria B: **30 a 39 anos**;

**4.3.3.3.** Categoria C: **40 a 49 anos**;

**4.2.3.4.** Categoria D: **50 a 59 anos**;

**4.2.3.5.** Categoria E: **60+**;

**Obs1:** Caso não haja inscritos suficientes para formar o Pódio (1º, 2º e 3º colocado) Masculino e Feminino em quaisquer das categorias por idade, estes serão **REMANEJADOS** para a categoria anterior e será utilizado para critério desempate o **TEMPO BRUTO** (Tempo total desde o tiro de largada oficial até sua chegada);

**Obs 2: O PARTICIPANTE** no ato da inscrição deverá informar corretamente a data de nascimento, pois caso este esteja na idade limite da categoria por idade e aniversariar até **31/12/2026**, ele será **REMANEJADO PARA A CATEGORIA SEGUINTE** (Participante de 29 anos de idade que fará 30 anos no ano de 2026 não concorrerá na categoria de 18 a 29, este concorrerá na categoria de 30 a 39 anos); Este critério será adotado em todas as categorias por idade;

**4.3. TODOS** os participantes que concluírem o percurso de **03km e 07km** receberão Medalha de participação do Evento;

**4.4. A CLASSIFICAÇÃO** será feita por ordem de chegada.

**Obs:** Os primeiros colocados geral (**03km e 07Km**) e por categorias (**03km e 07km**), **poderão ou não** receber brindes especiais do evento, a depender dos patrocinadores.

## 5. DO PERCURSO E SERVIÇOS

5.1. O percurso da corrida, **03 e 07 km**, terão seus mapas informados logo após as autorizações das autoridades competentes, conforme croqui:

Percurso de 03 Km: <https://www.strava.com/routes/3431444425833622870>

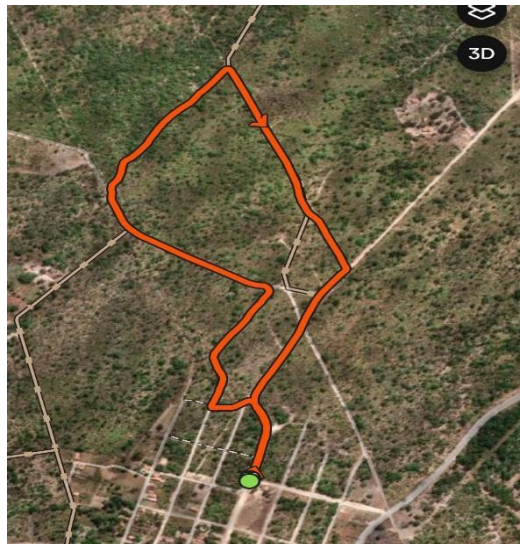

Percurso de 07Km: <https://strava.app.link/YhuLUYi7qZb>

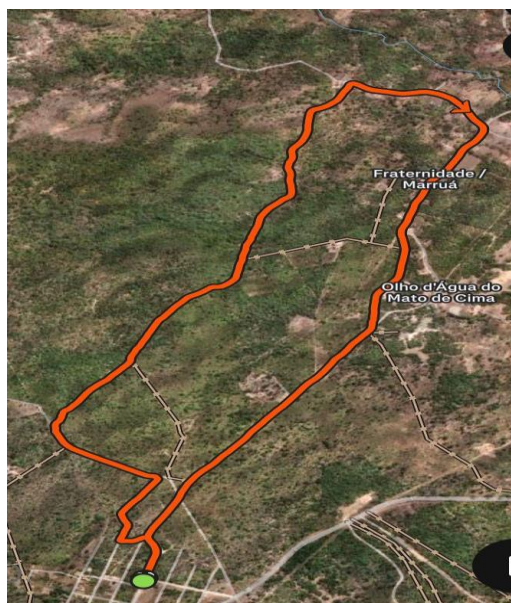

5.4. Serviços de hidratação e frutas serão disponibilizados na largada e na chegada, havendo pontos de hidratação e controle durante o percurso, bem como a assistência médica via ambulância, em local estratégico, de modo que o **PARTICIPANTE** possa ser atendido o quanto antes, em caso de necessidade, e o mesmo chegue com segurança, tendo Staffs no percurso para apoio e controle;

## 6. DO LOCAL, KIT ATLETA E REEMBOLSO INSCRIÇÃO

6.1. O período de inscrição do 1º lote será de **(29/12/2025)** ou até esgotarem as vagas referentes ao 1º Lote. Em sobrando vagas após o prazo de inscrição do

1º lote será disponibilizado o restante das que não foram preenchidas até **o dia 31/01/2026** ou até esgotarem o número de inscrição. Podendo esse número ser alterado para mais ou menos, conforme interesse ou necessidade da organização.

**6.2.** As inscrições devem ser realizadas no site: <https://www.cronosvale.com.br/evento/5021/baro-ride-2026>

**6.3.** O valor da inscrição no 1º lote será de **R\$ 90,00 (noventa reais)**, e o 2º lote no valor de **R\$ 110,00 (cento e dez reais)** para os PARTICIPANTES de ambos os sexos;

**6.5.** Os PARTICIPANTES da **categoria 60+ ou com idade superior deverão** apresentar atestado médico de que se encontra apto a atividade de corrida, o qual deverá ser apresentado no ato da retirada do KIT do ATLETA.

**6.6.** O KIT ATLETA é composto de: **Camisa, Sacochila, Chip de cronometragem, número de peito, Medalha (Após a conclusão de cada percurso)**, dentre outros brindes que possam ser adicionados ou não, a depender de patrocinadores.

**6.7.** Caso o PARTICIPANTE não queira participar mais do evento solicitando reembolso e/ou repassar a sua inscrição para outra pessoa, este deverá entrar em contato com a Comissão organizadora através do número **(89 99929 9146 – WhatsApp – Leandro Machado)**, apresentando a justificativa da desistência para que seja feito o reembolso total do valor pago e/ou atualização dos dados cadastrais no sistema da Cronometragem;

**OBS:** O **REEMBOLSO** de compras online no Brasil é garantido pelo Direito de Arrependimento (Art. 49 do CDC), permitindo desistir em **7 dias** após a confirmação da compra online **(No caso da inscrição esse prazo irá contar a partir da data do recebimento do e mail de confirmação da inscrição do participante)**, sem justificativa, com devolução integral do valor pago; O estorno é feito pelo mesmo meio de pagamento.

## **7. CAMISETA OFICIAL DO EVENTO E NÚMERO DE PEITO:**

**a)** A identificação do PARTICIPANTE será feita através do número de peito e este sendo **OBRIGATÓRIO** e devendo estar visível na parte frontal do PARTICIPANTE, não ter cortes e nem dobraduras.

**b) NÃO É OBRIGATÓRIO** o Uso da camiseta Oficial da Corrida, **durante o percurso;**

## **8. ENTREGA DOS KITS: Data, Horário e Local a definir pela Organização.**

**Obs:** Não haverá entrega de KIT's no dia do Evento;

**8.1.** Na entrega do **KIT ATLETA** faz-se necessário a apresentação do documento de identificação do **PARTICIPANTE**, e o Atestado Médico (**para os Participantes acima de 60+**), podendo ser recebido por outro, desde que apresente cópia do documento de quem autorizou ser recebido por outrem.

## **9. CONSIDERAÇÕES FINAIS:**

**9.1.** A organização indicará local para montagem de tendas de Assessoria/Grupos (caso haja), de acordo com a disponibilidade de espaço na área da arena do evento, desde que não interfira no bom andamento da prova e do local;

**9.2.** A organização não se responsabiliza pela tenda ou danos causados a mesma e a objetos deixados ou subtraídos no seu interior.

**9.3.** A organização se reserva no direito de alterar este regulamento quantas vezes necessárias, garantida a sua divulgação de forma eficaz, sem prévio aviso.

**9.4.** Os casos omissos serão julgados e decididos pela Comissão Organizadora, que terá decisão final de forma soberana, por maioria, não cabendo recurso destas decisões.

***Dezembro, 2025.***

***Organização Equipe Barão Bike e Ciclopeças***